

object data

Object Data Tecnologia da Informação

www.objectdata.com.br

**CONFIGURAÇÃO DO SIGEP NO
SISTEMA FUSION**

Sumário

1º CONFIGURAÇÃO BASICA.....	2
2º CADASTRO DO CONTRATO.....	3
3º VINCULAR AS CHANCELAS NOS SERVIÇOS.....	5
4º – CADASTRO DAS EMBALAGENS.....	7
5º CONFIGURAR A EMPRESA PARA UTILIZAR O SIGEP.....	9
6º COMO GERAR O CODIGO DE RASTREIO PELA EXPEDIÇÃO.....	10
7º COMO FECHAR A PLP.....	12
8º RELATORIO DOS RASTREIOS.....	17
9º DICIONARIO DE DADOS.....	19

1º CONFIGURAÇÃO BASICA

Para começar a utilizar o SIGEP, deve se informar ao sistema que será utilizado em ambiente de produção; para isso você deve ir em: **CADASTRO/Configuração/Geral** e descer até a aba: **Correios**.

No campo: Ambiente SIGEP, você deve efetuar a troca para **PRODUÇÃO**, basicamente essa seria a única configuração a ser feita, as demais você pode deixar com as padrões, porém caso você possua com os correios um usuário e uma senha para rastreamento dos objetos, você informará em seus devidos campos, como mostra a imagem abaixo:

Correios	
Habilita busca cep por VIACEP:	<input checked="" type="radio"/> sim <input type="radio"/> não
Ambiente Sigep:	PRODUÇÃO
Usuario de Rastreamento:	ECT
Senha de Rastreamento:	SRO
Habilita Folha Adicional na Lista de Postagem:	<input checked="" type="radio"/> sim <input type="radio"/> não
Folha Adicional altura do Barcode:	15
Lista de Postagem Pedidos com borda:	<input checked="" type="radio"/> sim <input type="radio"/> não

2º CADASTRO DO CONTRATO

Para efetuar o cadastro do contrato você deve ir em: **CADASTRO/Correios/Contrato (Novo)**, nele existe um formulário com apenas 4 campos(numero do contrato, numero do cartão de postagem, usuário do SIGEP, e a senha do mesmo usuário do SIGEP) conforme tela abaixo.

Object Data - A Web é a Plataforma! - Icweweasel

fusion/intranet/main?time=1471002208

admin, você está online

veja os Atendimentos da ObjectData publicados nesta semana!

Existe(m) 4 item(s) programado(s) !
 Existe(m) 1 ligação(ões) em andamento ! e **1 em atraso**
 Existe(m) 1 ligação(ões) para você(s) ! e **1 em atraso**
 Existe(m) 1 oportunidade(s) em andamento ! e **1 em atraso**
 Existe(m) 1 oportunidade(es) para você(s) ! e **1 em atraso**
 Existe(m) 3 compra(s) com entrega pendente(s) !
 Existe(m) 1 cadastro(s) pendente(s) !
 Existe(m) 2 pedido(s) aberto(s) !
 Existe(m) 2 ordem(ns) de serviço(s) aberto(s) !
 Existe(m) 11 pedidos novo(s) na expedição !
 Existe(m) 1 transferência(s) aberta(s)
 Existe(m) 33 pedido(s) pendente(s) para faturamento !
 Existe(m) 5 orçamento(s) aberto(s)
 Existe(m) 1 orçamento(s) aberto(s) meus
 Existe(m) 1 suporte(s) em andamento(s) !
 Existe(m) 3 funcionalidades sem valor de negócio !
 Existe(m) 1 fale conosco(s) não respondido(s) !
 Exibir Últimas 33 tarefas não concluídas

Acesso Rápido: CADASTRO/Empresa/Empresa

Disponibilidade Sefaz
 Central de downloads Objectdata
 Minhas Preferências
 Cartões de Ponto

versão 5.1.1 Busca rápida: pedido OK Empresa: A Programmer's Best Friend

CADASTRO/Correios/Contrato

Adicionar Contrato

Numero:

Cartão Postagem:

Usuario:

Senha:

gravar

funções

GERADA EM: 0.356635282

Segue exemplo:

Object Data - A Web é a Plataforma! - Icweweasel

fusion/intranet/main?time=1471002208

admin, você está online

veja os Atendimentos da ObjectData publicados nesta semana!

Existe(m) 4 item(s) programado(s) !
 Existe(m) 1 ligação(ões) em andamento ! e **1 em atraso**
 Existe(m) 1 ligação(ões) para você(s) ! e **1 em atraso**
 Existe(m) 1 oportunidade(s) em andamento ! e **1 em atraso**
 Existe(m) 1 oportunidade(es) para você(s) ! e **1 em atraso**
 Existe(m) 1 retorno(s) de implantação ! e **1 em atraso**
 Existe(m) 1 cadastro(s) pendente(s) !
 Existe(m) 2 pedido(s) aberto(s) !
 Existe(m) 2 ordem(ns) de serviço(s) aberto(s) !
 Existe(m) 10 pedidos novo(s) na expedição !
 Existe(m) 1 transferência(s) aberta(s)
 Existe(m) 33 pedido(s) pendente(s) para faturamento !
 Existe(m) 5 orçamento(s) aberto(s)
 Existe(m) 1 orçamento(s) aberto(s) meus
 Existe(m) 1 suporte(s) em andamento(s) !
 Existe(m) 3 funcionalidades sem valor de negócio !
 Existe(m) 1 fale conosco(s) não respondido(s) !
 Exibir Últimas 33 tarefas não concluídas

Acesso Rápido: CADASTRO/Diversos/Etiquetas

Disponibilidade Sefaz
 Central de downloads Objectdata
 Minhas Preferências
 Cartões de Ponto

versão 5.1.1 Busca rápida: pedido 26 OK Empresa: CONSULTORIA

CADASTRO/Correios/Contrato

Adicionar Contrato

Numero: 9912208555

Cartão Postagem: 0057018901

Usuario: sigep

Senha: 123456

gravar

funções

GERADA EM: 0.480464163

Ao clicar no gravar você será redirecionado para a seguinte tela:

Object Data Tecnologia da Informação – Manual do SIGEP

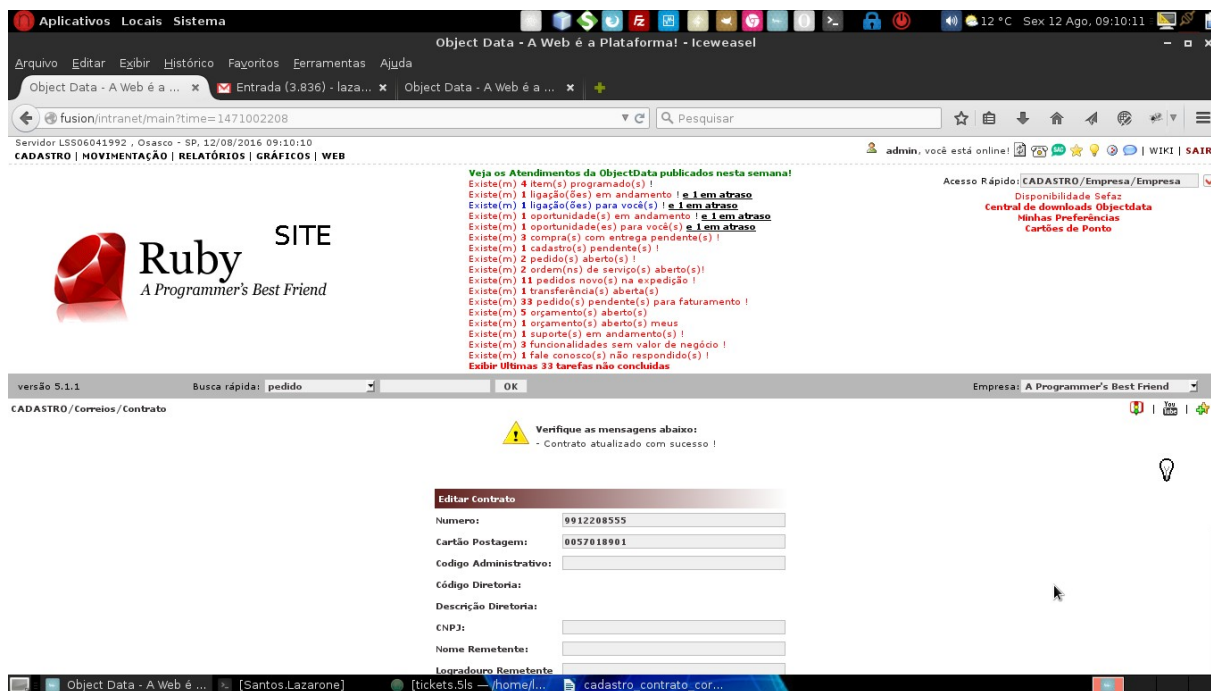

Agora você deve ir até o final da tela e clicar no ícone: 

Ao clicar nesse ícone, o sistema vai se comunicar com o sistema dos correios(SIGEP) para trazer as demais informações do contrato como imagem abaixo:

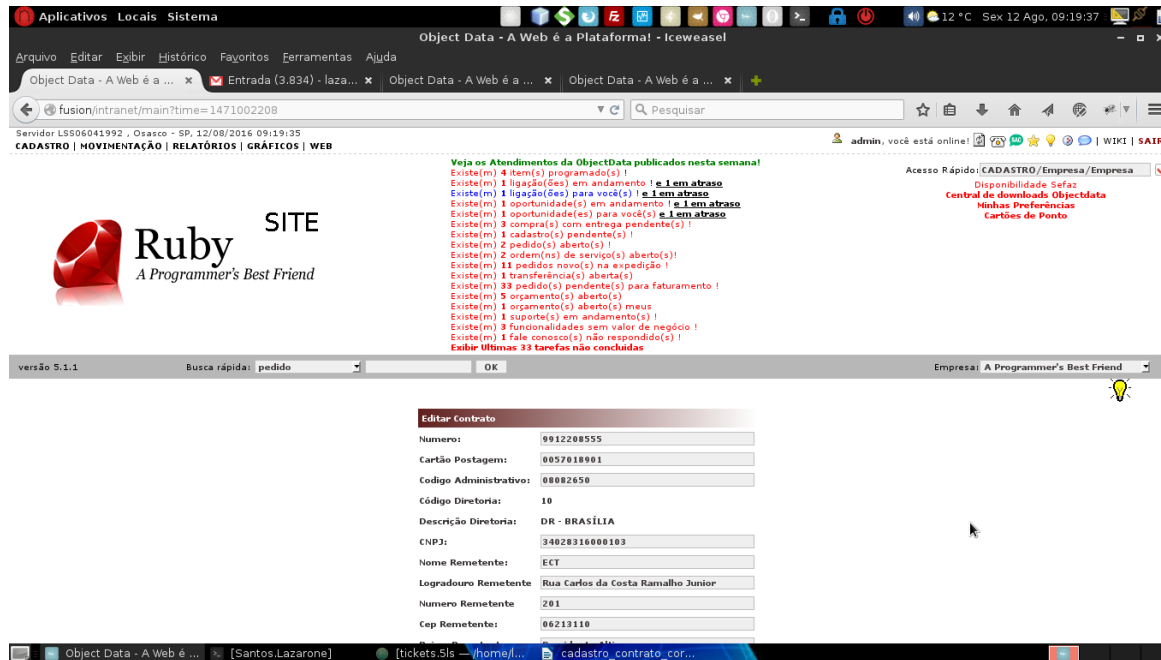

Ao clicar nesse ícone, além trazer essas informações os correios, também retorna quais os serviços disponíveis para o seu contrato, os mesmos você pode visualizar no caminho:

CADASTRO/Correios/Servicos, vai aparecer algo parecido com a imagem abaixo:

The screenshot shows a web browser window with the URL 'fusion/intranet/main?time=1471002208'. The page features a navigation menu with 'CADASTRO | MOVIMENTAÇÃO | RELATÓRIOS | GRÁFICOS | WEB'. A notification banner at the top right lists various system alerts, such as 'Veja os Atendimentos da ObjectData publicados nesta semana!' and 'Exibir Últimas 33 tarefas não concluídas'. Below the banner is the 'Ruby SITE' logo with the tagline 'A Programmer's Best Friend'. The main content area displays a table titled 'CADASTRO/Correios/Servicos' with the following data:

ID SERVIÇO	CODIGO	DESCRIÇÃO	FUNÇÕES
104707	40215	SEDEX 10	[ícone]
104072	81019	E-SEDEX STANDARD	[ícone]
100819	41008	PAC	[ícone]
100811	40444	SEDEX - CONTRATO	[ícone]
100810	40430	SEDEX - CONTRATO	[ícone]
104025	40096	SEDEX (CONTRATO)	[ícone]
100806	40380	SEDEX REVERSO 40006	[ícone]
104295	40010	SEDEX A VISTA	[ícone]
113540	41211	PAC - CONTRATO	[ícone]
120330	41440	SEDEX PAGAMENTO NA ENTREGA	[ícone]

Com isso o cadastro do contrato já foi feito.

3º VINCULAR AS CHANCELAS NOS SERVIÇOS

As chancelas são aquelas imagens que vão nas etiquetas, onde informam o serviço e normalmente o numero do seu contrato dentro.

Exemplo:





Porem com as informações do seu contrato dentro.

Object Data Tecnologia da Informação – Manual do SIGEP

Para efetuar o cadastro, você deve ir em: **CADASTRO/Correios/Servicos**, nessa tela terá a lista com os serviços disponíveis no seu contrato, bem parecida com a imagem a seguir:

ID SERVICO	CODIGO	DESCRICAO	FUNÇÕES
109810	40436	SEDEX - CONTRATO	   
109819	41068	PAC	   
115218	40169	SEDEX 12	   
104672	81019	E-SEDEX STANDARD	   
104707	40215	SEDEX 10	   
108934	40290	SEDEX HOJE	   
120366	41300	PAC GRANDES FORMATOS	   
120072	10707	CARTA COM REG CTR EP MÁQ FRAN	   

Ao clicar no ícone da  (Visualizar Chancela) em qualquer um dos serviços, você irá para uma tela onde será exibida a seguinte mensagem: **Serviço não possui chancela vinculada.**

Ao clicar no ícone do  (Anexar Chancela) você será redirecionado para a tela a seguir:

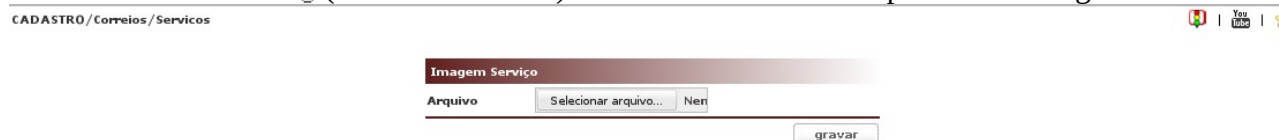

onde você deve selecionar a imagem que será anexada como chancela e clicar no gravar.

Agora se você for no ícone da  (Visualizar Chancela), desse mesmo serviço você será jogado para uma tela onde será exibida a imagem que foi anexada, ela que aparecerá nas etiquetas que forem daquele serviço, Segue imagem de exemplo:



Obs: Os serviços que não tiverem chancelas anexadas na etiqueta irão sair com a padrão do serviço, que é uma chancela sem as informações do seu contrato.

4º – CADASTRO DAS EMBALAGENS

Para efetuar o cadastro das embalagens que serão utilizadas no envio dos seus pedidos, você deve ir em: **CADASTRO/Transportadora/Embalagem** aqui irá abrir uma tela com a exibição das embalagens já cadastradas, como na imagem abaixo:

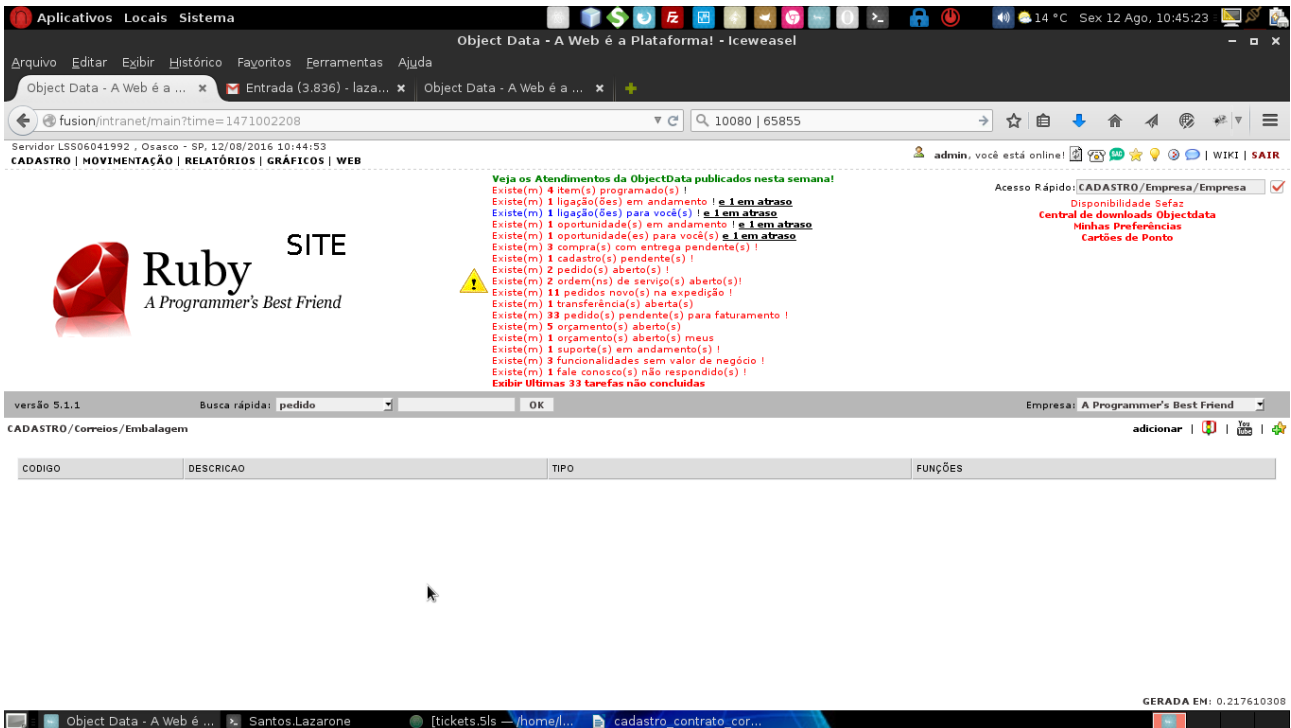

Para efetuar o cadastro de uma nova, você deve clicar no link adicionar que está do lado direito da tela como na imagem abaixo:

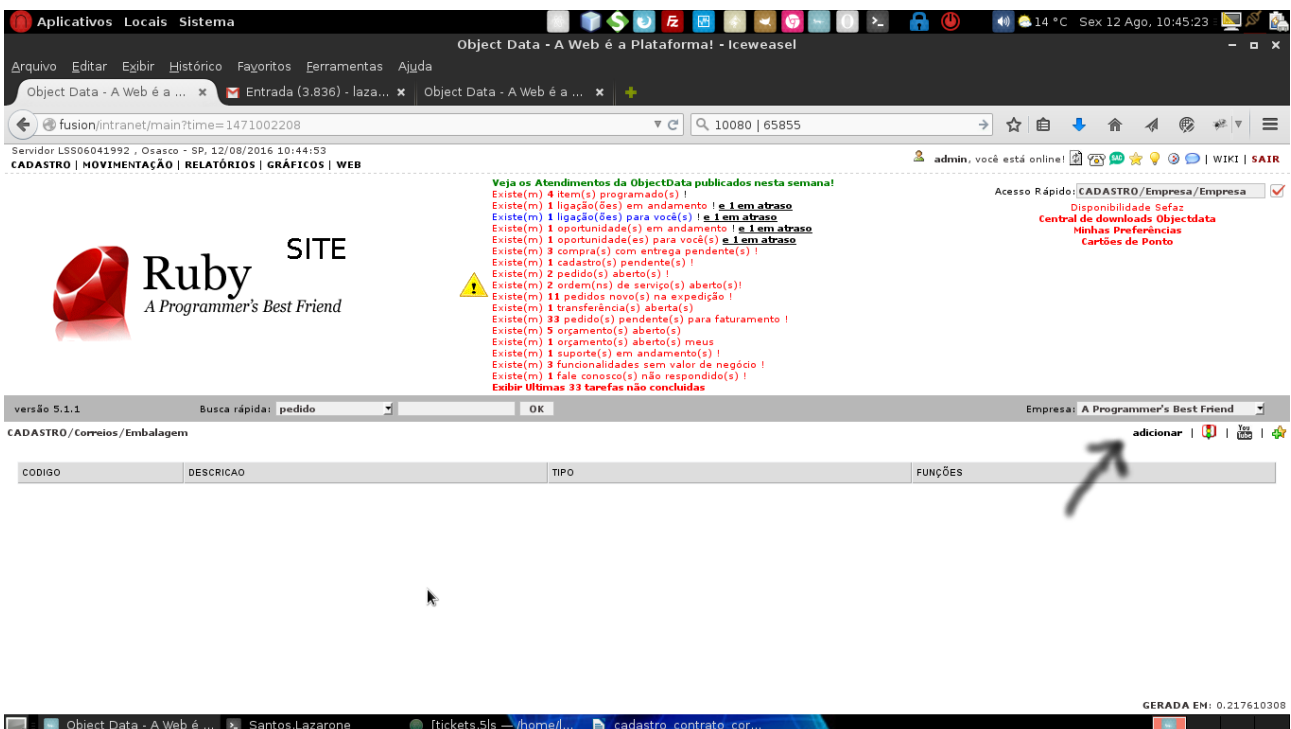

Ao clicar no adicionar irá aparecer a seguinte tela:

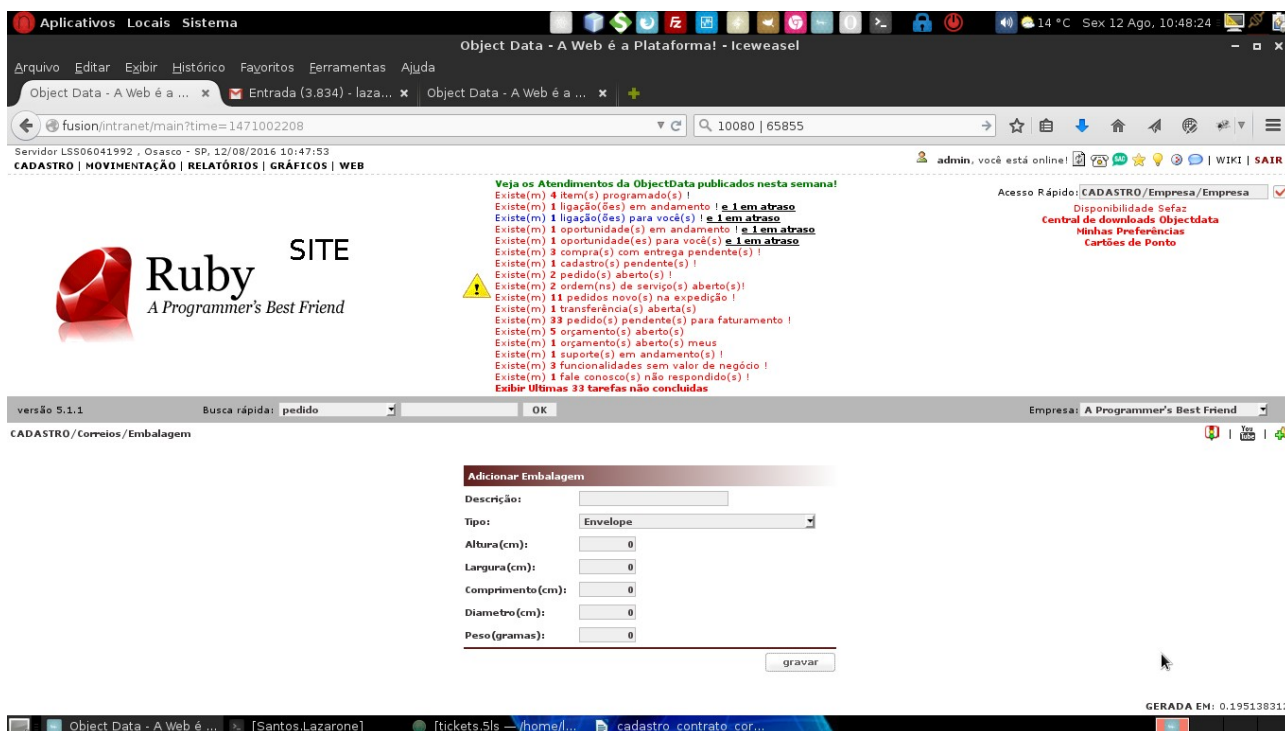

Para cadastrar por exemplo a embalagem do tipo envelope, você pode colocar as seguintes informações:

Adicionar Embalagem	
Descrição:	ENVELOPE
Tipo:	Envelope
Altura(cm):	0
Largura(cm):	0
Comprimento(cm):	0
Diâmetro(cm):	0
Peso(gramas):	10
<input type="button" value="gravar"/>	

Com isso, você está adicionando uma descrição que fica fácil para saber qual é a embalagem, que seria: ENVELOPE, o tipo da embalagem como Envelope, como o tipo é Envelope você pode deixar as dimensões zeradas, porém se você estiver cadastrando uma caixa por exemplo, você deve informar as dimensões em centímetros, para o campo Peso(gramas) você informa o peso da sua embalagem em gramas(que é como os pesos são enviados para os correios), ao clicar em gravar ele vai efetuar o cadastro.

5º CONFIGURAR A EMPRESA PARA UTILIZAR O SIGEP

Agora precisamos informar no cadastro da empresa que ela irá utilizar o SIGEP, para isso você deve ir em: **CADASTRO/Empresa/Empresa** clicar na empresa e no ícone: 

Agora você deve descer até a aba: **Correios SIGEP**.

Nela existe alguns campos, o primeiro é o '**Habilita SIGEP**' esse você deve alterar para **sim**, na sequencia existe o campo: '**Habilita mudar expedição para enviado apenas depois que o objeto for postado**' o que recomendamos é deixe ele como **sim**, com isso o sistema só vai mudar o seu pedido para enviado após o objeto ser postado nos correios(caso ele esteja como não ao fechar a PLP o sistema já irá colocar o pedido como enviado, mesmo não tendo sido postado). O ideal é você enviar o pedido para o cliente somente depois que o pedido esteja como venda, e com a nota emitida, porem caso você queira adiantar o processo e enviar para cliente mesmo o pedido ainda estando como reserva com essa configuração estando como sim mesmo se o objeto for postado nos correios o sistema não irá mudar a expedição para enviado até que o pedido esteja como venda ou NotaFatura. O campo: '**Sempre com Seguro**' se estiver como **sim**, o pedido sempre vai sair com o seguro, a menos que você mude direto no pedido antes de fechar a PLP.

O campo: '**Sempre com AR**' segue o mesmo principio do campo anterior, o campo seguinte: '**Embalagem Padrão**' também segue o mesmo principio.

Obs: AR(Aviso de Recebimento).

Exemplo:

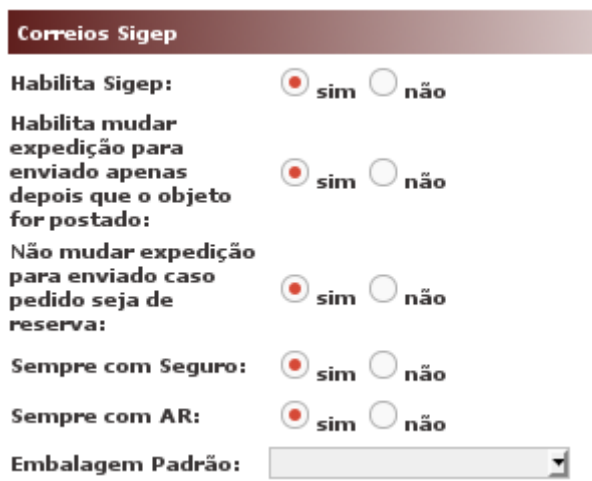

Correios Sigep	
Habilita Sigep:	<input checked="" type="radio"/> sim <input type="radio"/> não
Habilita mudar expedição para enviado apenas depois que o objeto for postado:	<input checked="" type="radio"/> sim <input type="radio"/> não
Não mudar expedição para enviado caso pedido seja de reserva:	<input checked="" type="radio"/> sim <input type="radio"/> não
Sempre com Seguro:	<input checked="" type="radio"/> sim <input type="radio"/> não
Sempre com AR:	<input checked="" type="radio"/> sim <input type="radio"/> não
Embalagem Padrão:	<input type="text"/>

6º COMO GERAR O CODIGO DE RASTREIO PELA EXPEDIÇÃO

Agora precisamos gerar o código de rastreio do pedido, esse processo é feito via expedição, para isso você deve ir em: **MOVIMENTAÇÃO/Estoque/Expedição.**

O seu processo de expedição vai ficar o mesmo, porem ao você mudar o status para separado que antes aparecia a seguinte tela:

Observação Entrega

Espécie:

Quantidade

Peso Bruto

Peso Líquido

Expedição do Pedido: **26**

Transportadora:

Agora vai aparecer a seguinte tela:

Observação Entrega

Espécie:

Quantidade

Peso Bruto

Peso Líquido

Expedição do Pedido: **26**

Transportadora:

Serviço Correios:

Aviso de Recebimento: sim não

Envio com Seguro: sim não

Valor Seguro:

Gerar Código Rastreio: sim não

Nessa tela o primeiro campo é o **Espécie**, nesse campo você vai selecionar a embalagem a ser utilizada, no campo **Quantidade** você deve informar a quantidade de volumes a ser enviada (é importante informar a quantidade pois será gerado um código de rastreio para cada embalagem a ser enviada.) Na sequencia vem os campos de peso que já existiam antes, o numero do pedido, na sequencia vem o campo da **Transportadora** esse campo não é obrigatório preencher, porem é indicado efetuar o preenchimento para utilização nos filtros por transportadora nos relatórios de pedido. Na sequencia vem o campo para você selecionar qual o serviço a ser utilizado (exemplo: PAC, SEDEX e etc.). Após isso vem o campo do **Aviso de Recebimento**, nele vai aparecer carregado o padrão colocado na configuração da empresa, porem você pode alterar caso necessário, o campo do **Seguro** segue o mesmo principio, caso o pedido deva ser enviado com seguro você deve informar o valor do seguro, por padrão o sistema carrega o total do pedido.

O campo **Gerar Código de Rastreio** por padrão vem como sim, porem caso seja um pedido que não irá gerar um código para rastreio por não ter que ser enviado, ou for ser enviado por outra transportadora que não seja o Correios você deve alterar para não.

Ao clicar no gravar os códigos de rastreio o sistema irá se comunicar com o sistema dos

correios(SIGEP) e irá gerar os códigos de rastreio.

Exemplo:

Observação Entrega	
Espécie:	ENVELOPE
Quantidade	1
Peso Bruto	3,800
Peso Líquido	3,800
Expedição do Pedido:	26
Transportadora:	CORREIOS - CORREIOS
Serviço Correios:	E-SEDEX STANDARD
Aviso de Recebimento:	<input checked="" type="radio"/> sim <input type="radio"/> não
Envio com Seguro:	<input checked="" type="radio"/> sim <input type="radio"/> não
Valor Seguro:	102,38
Gerar Código Rastreio:	<input checked="" type="radio"/> sim <input type="radio"/> não

Agora se você filtrar o pedido, vai poder verificar que nele já existe o **código de rastreio** como na tela a seguir:

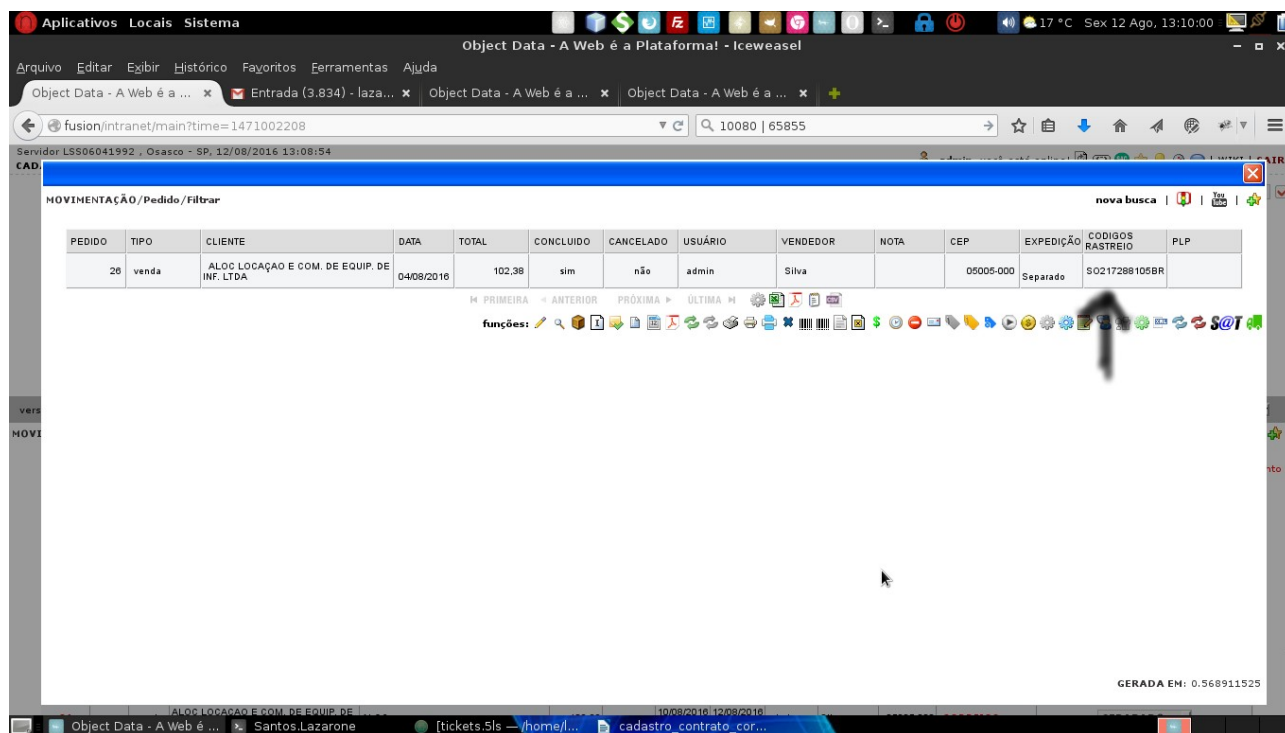

ou na lupa do pedido na aba **Envio** como na imagem a seguir:

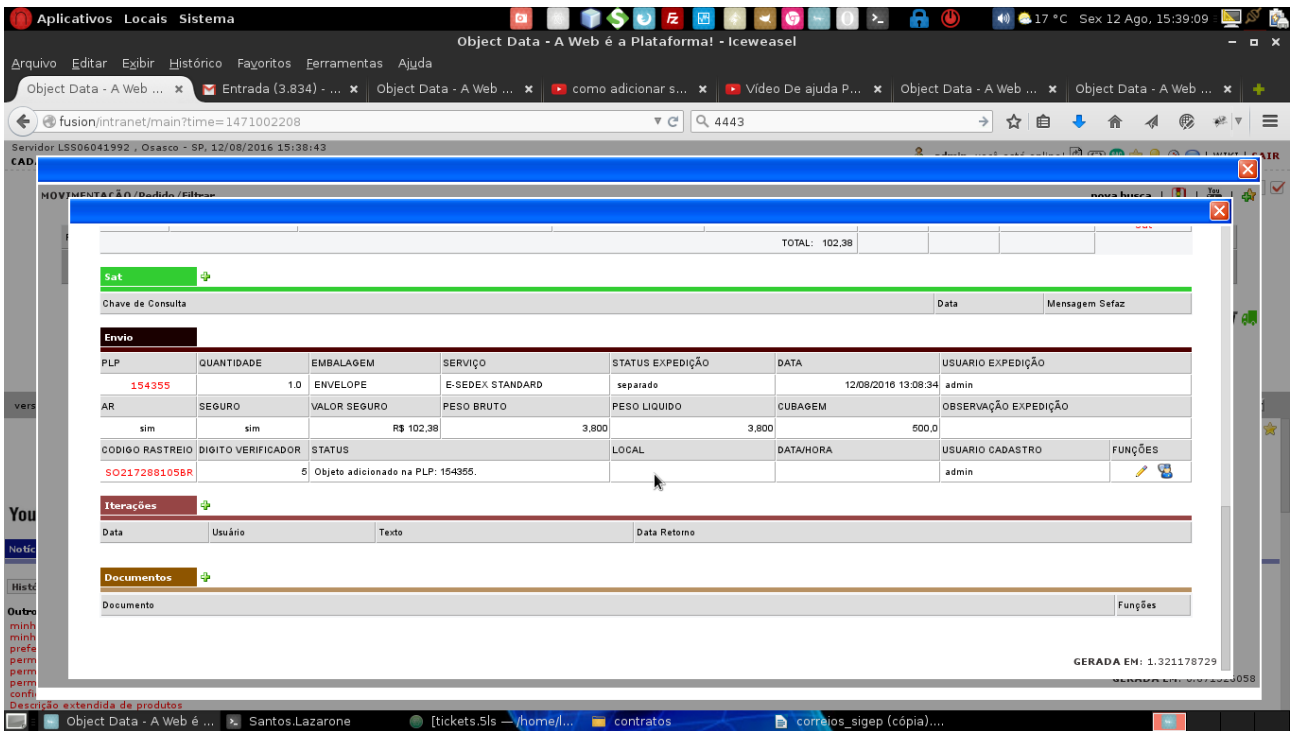

7º COMO FECHAR A PLP

Agora que o pedido já possui o código de rastreio o passo final antes de enviar para os Correios é efetuar o fechamento da **PLP**(PRÉ-LISTA DE POSTAGEM).

Para isso você deve ir em: **MOVIMENTAÇÃO/Correios/SIGEP** é nessa tela que você irá filtrar os pedidos a serem inclusos na PLP, segue print da tela:

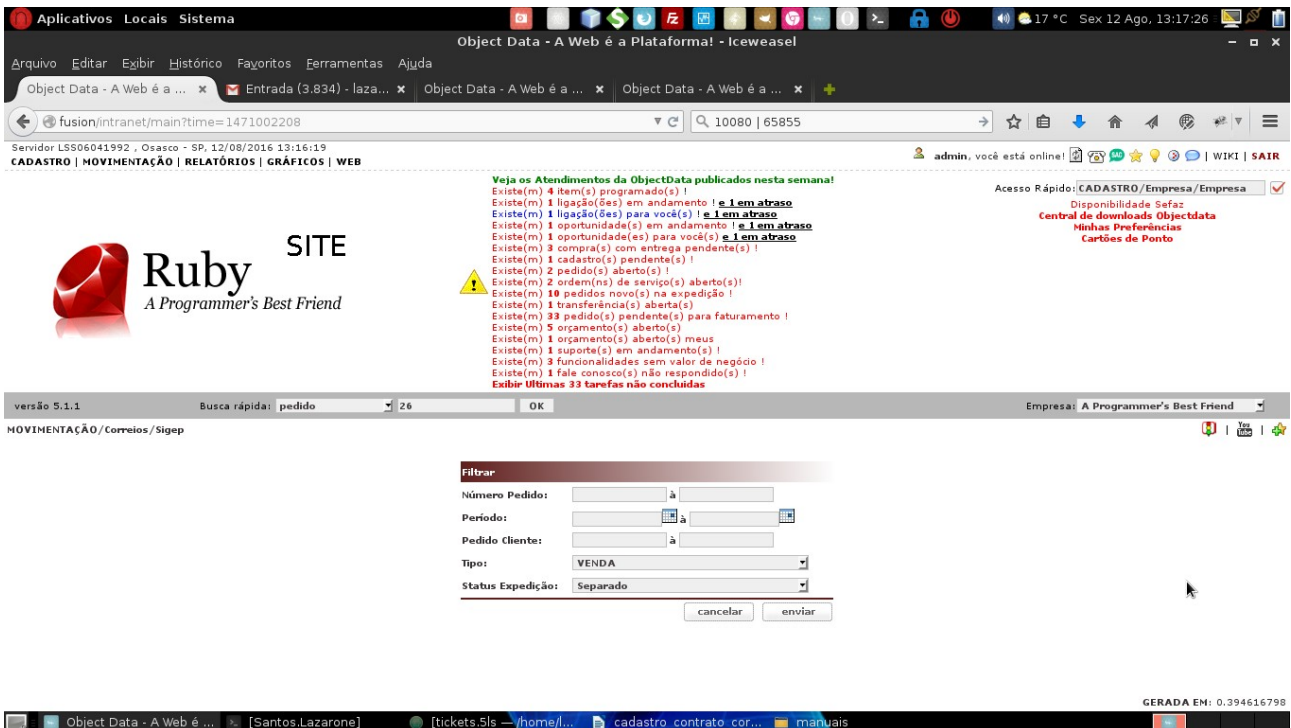

Nessa tela você pode filtrar por uma faixa de números de pedido, pelo período de conclusão do pedido, caso você utilize o campo pedido cliente também é possível filtrar por uma faixa de

Object Data Tecnologia da Informação – Manual do SIGEP

números desse campo, existe o filtro pelo tipo de pedido que tem como padrão o tipo VENDA, e pelo status da expedição que possui o padrão como Separado. Ao terminar de filtrar, irá abrir uma tela com a lista dos pedidos obtidos pelo filtro solicitado como na imagem a baixo:

	PEDIDO	TIPO	CLIENTE	DATA	TOTAL	NOTA	PEDIDO CLIENTE	CEP	EXPEDIÇÃO	SERVIÇO	ETIQUETAS	EMBALAGEM	WPLP	FUNÇÕES
<input checked="" type="checkbox"/>	26	venda	ALOC LOCAÇÃO E COM. DE EQUIP. DE INF. LTDA	04/08/2016	102,38			05005-000	Separado	E-SEDEX STANDARD	S0217288105BR	ENVELOPE		<input type="checkbox"/> <input type="checkbox"/>

Para efetuar o fechamento da PLP, você deve no primeiro campo selecionar a opção **FECHAR PLP** como na imagem a baixo:

Veja os Atendimentos da ObjectData publicados nesta semana!

- Existe(m) 4 item(s) programado(s)!
- Existe(m) 1 ligação(ões) em andamento ! e **1 em atraso**
- Existe(m) 1 ligação(ões) para você(s) ! e **1 em atraso**
- Existe(m) 1 oportunidade(s) em andamento ! e **1 em atraso**
- Existe(m) 1 oportunidade(es) para você(s) e **1 em atraso**
- Existe(m) 3 compra(s) com entrega pendente(s)!
- Existe(m) 1 cadastro(s) pendente(s)!
- Existe(m) 2 pedido(s) aberto(s)!
- Existe(m) 2 ordem(ns) de serviço(s) aberto(s)!
- Existe(m) 10 pedidos novo(s) na expedição!
- Existe(m) 1 transferência(s) aberto(s)!
- Existe(m) 33 pedido(s) pendente(s) para faturamento !
- Existe(m) 5 orçamento(s) aberto(s)!
- Existe(m) 1 orçamento(s) aberto(s) meus
- Existe(m) 1 suporte(s) em andamento(s)!
- Existe(m) 3 funcionalidades sem valor de negócio!
- Existe(m) 1 fale conosco(s) não respondido(s)!
- Exibir Últimas 33 tarefas não concluídas**

	PEDIDO	TIPO	CLIENTE	DATA	TOTAL	NOTA	PEDIDO CLIENTE	CEP	EXPEDIÇÃO	SERVIÇO	ETIQUETAS	EMBALAGEM	WPLP	FUNÇÕES
<input checked="" type="checkbox"/>	26	venda	ALOC LOCAÇÃO E COM. DE EQUIP. DE INF. LTDA	04/08/2016	102,38			05005-000	Separado	E-SEDEX STANDARD	S0217288105BR	ENVELOPE		<input type="checkbox"/> <input type="checkbox"/>

agora você deve clicar no botão gravar, com isso irá efetuar o fechamento da **PLP**(é nesse momento que o sistema informa os dados dos pedidos para os correios). Como esse processo pode ser feito com muitos pedidos, para evitar que o sistema trave o processo é

Object Data Tecnologia da Informação – Manual do SIGEP

feito em barra de progresso como na imagem a seguir:

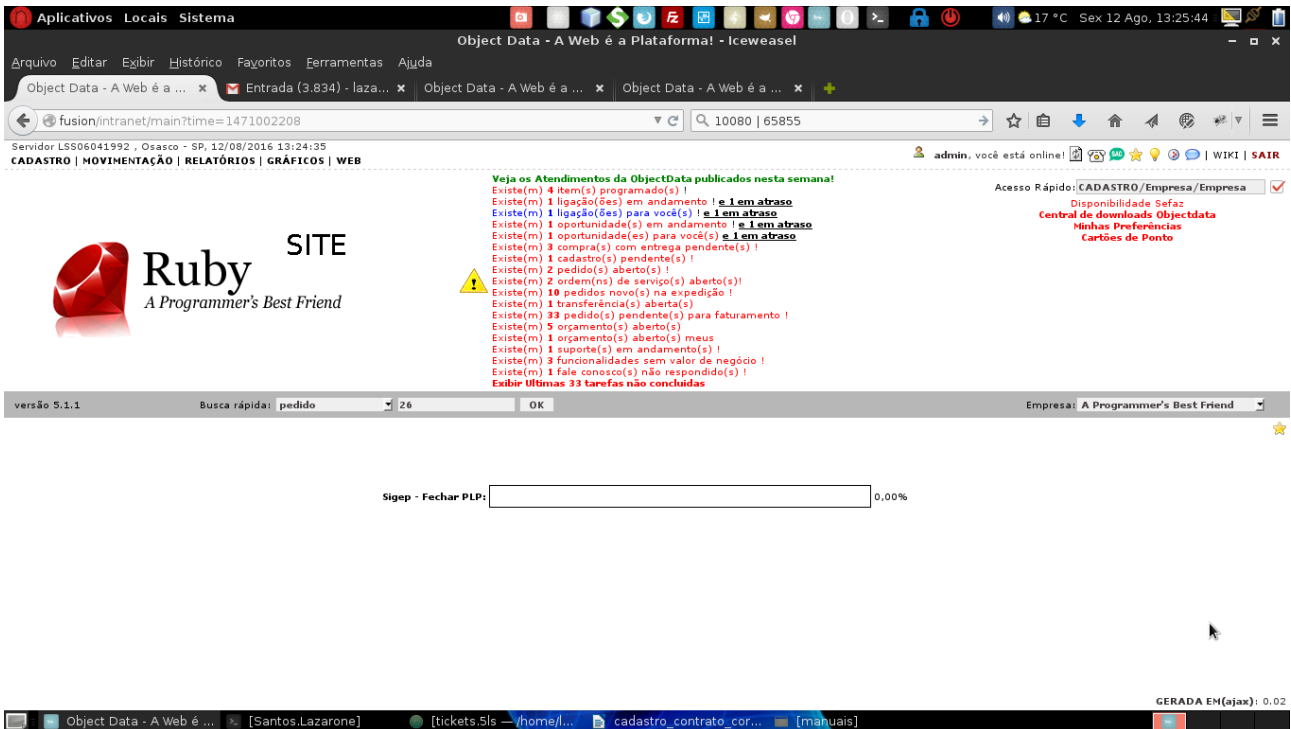

Ao terminar de Fechar a PLP a barra irá lhe redirecionar para os detalhes da PLP como mostra na imagem a seguir:

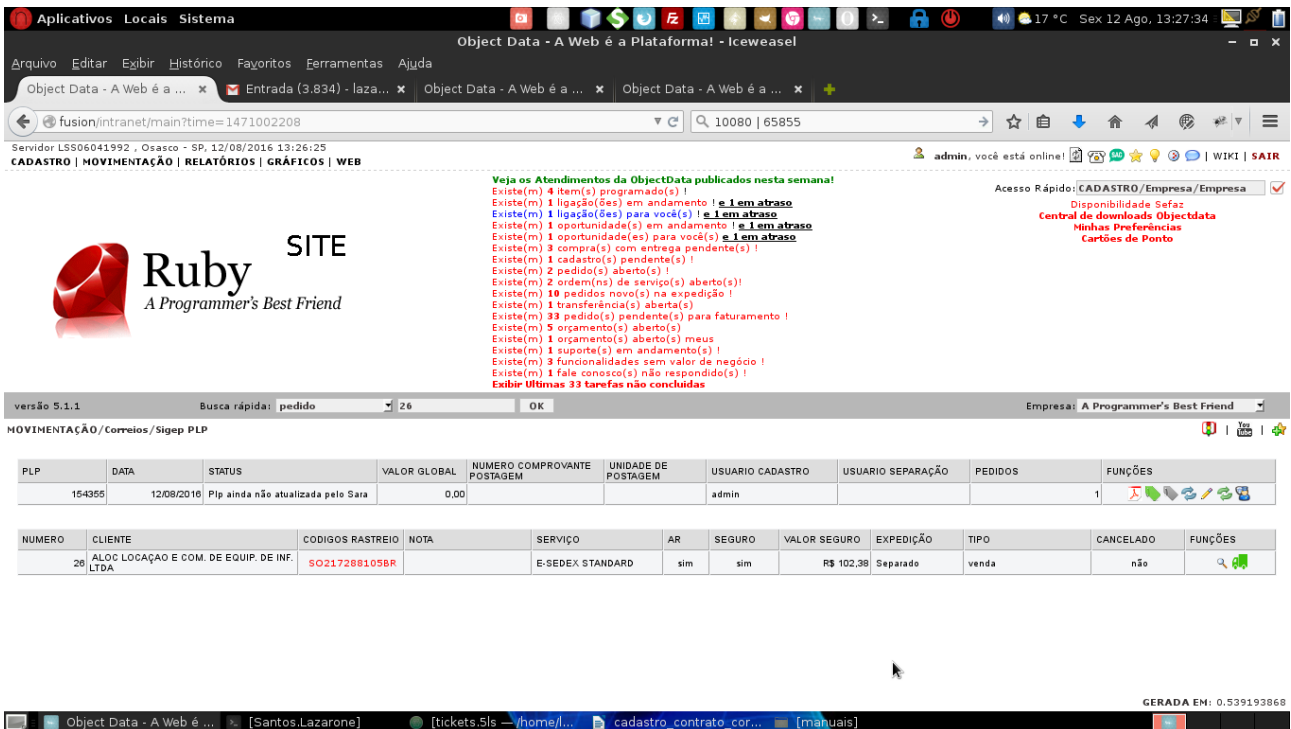

Na parte superior, existe as informações da PLP, como numero data do fechamento e etc. No campo STATUS quando está com a informação: **Plp ainda não atualizada pelo Sara** significa que a PLP ainda não foi postada, por isso não foi atualizada no sistema dos Correios(SARA).

Obs: SARA(Sistema de Automação da Rede de Atendimento).

No topo tem as seguintes possibilidades nas funções:

- 1 – É nele que você vai gerar a Lista de Postagem a ser enviada, junto com os objetos para os correios, exemplo:

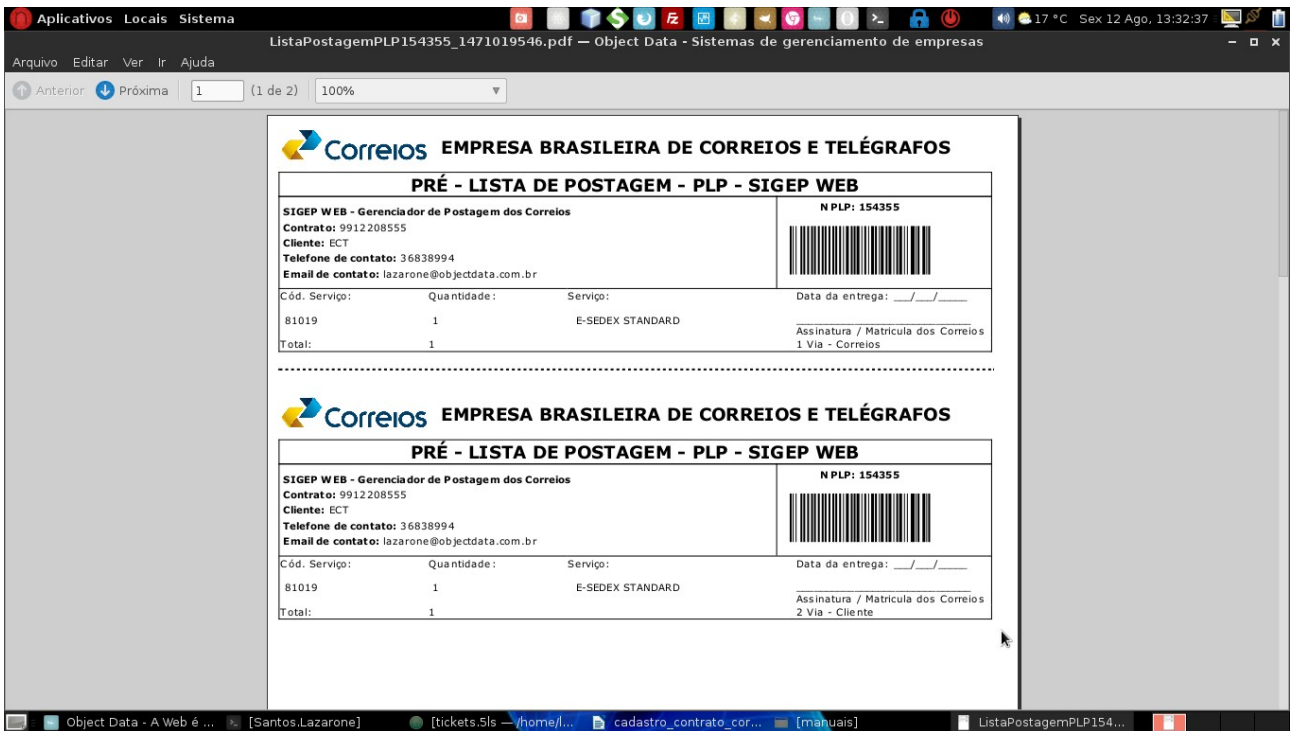

- 2 – É através desse ícone que você vai imprimir as etiquetas que serão colocados nos objetos para envio ao correios, exemplo:



Cartão Postagem
0057018901



Volume: 1 / 1
PLP: 154355
CODIGO: SQ217288105BR



DESTINATARIO:
ALOC LOCACAO E COM. DE EQUIP. DE INF.
LTDA
RUA TURIASSU , 368
CONJ 162 - PERDIZES
05005-000 , SAO PAULO - SP



REMETENTE:
ECT
CAIXA POSTAL 81403
SAO PAULO - SP
CEP: 04273-970

Peso(g): 3810

3 – Através desse ícone você vai gerar as etiquetas do tipo AR, exemplo:

Cole aqui	 SIGEP AVISO DE RECEBIMENTO	CONTRATO 9912208555		
	DESTINATARIO: ALOC LOCACAO E COM. DE EQUIP. DE INF. LTDA RUA TURIASSU , 368 CONJ 162 - PERDIZES 05005-000 SAO PAULO - SP	TENTATIVAS DE ENTREGA 1º ___/___/___ :__h 2º ___/___/___ :__h 3º ___/___/___ :__h	CARIMBO UNIDADE DE ENTREGA	
Cole aqui	SO217288105BR 	MOTIVO DE DEVOLUÇÃO: 1 Mudou-se 5 Recusado 2 Endereço Insuficiente 6 Não Procurado 3 Não existe o numero 7 Ausente 4 Desconhecido 8 Falecido 9 Outros _____		RUBRICA E MATRICULA DO CARTEIRO
	REMETENTE ECT ENDEREÇO PARA DEVOLUÇÃO DO OBJETO: Rua Carlos da Costa Ramalho Junior , 201 salas 4 e 5 Presidente Altino Osasco - SP			
	DECLARAÇÃO DE CONTEÚDO			
	ASSINATURA DO RECEBEDOR	DATA DE ENTREGA		
	NOME LEGÍVEL DO RECEBEDOR	Nº DOC DE IDENTIDADE		

4 – Através desse ícone você pode fazer uma verificação manual se a PLP já foi postada.

5 – Através desse ícone você pode fazer uma verificação manual do status de entrega dos pedidos.

6 – Através desse ícone você pode informar qual o usuário de separação da PLP

7 – Através desse ícone você pode visualizar todas as alterações feitas na PLP

Na linha dos produtos, nas funções, existem dois ícones, são eles:

1 – Através desse ícone você vai para os detalhes do pedido.

2 – Através desse ícone você consegue verificar o status de entrega daquele pedido em específico na tela dos correios.

3 – Através desse ícone você consegue verificar o status de entrega daquele pedido em específico em uma tela do sistema.

Caso você precise filtrar alguma PLP você deve ir no caminho: **MOVIMENTAÇÃO/Correios/SIGEP PLP** onde pode ser feito o filtro pelo numero da PLP ou pelo período de fechamento da PLP, segue print da tela:

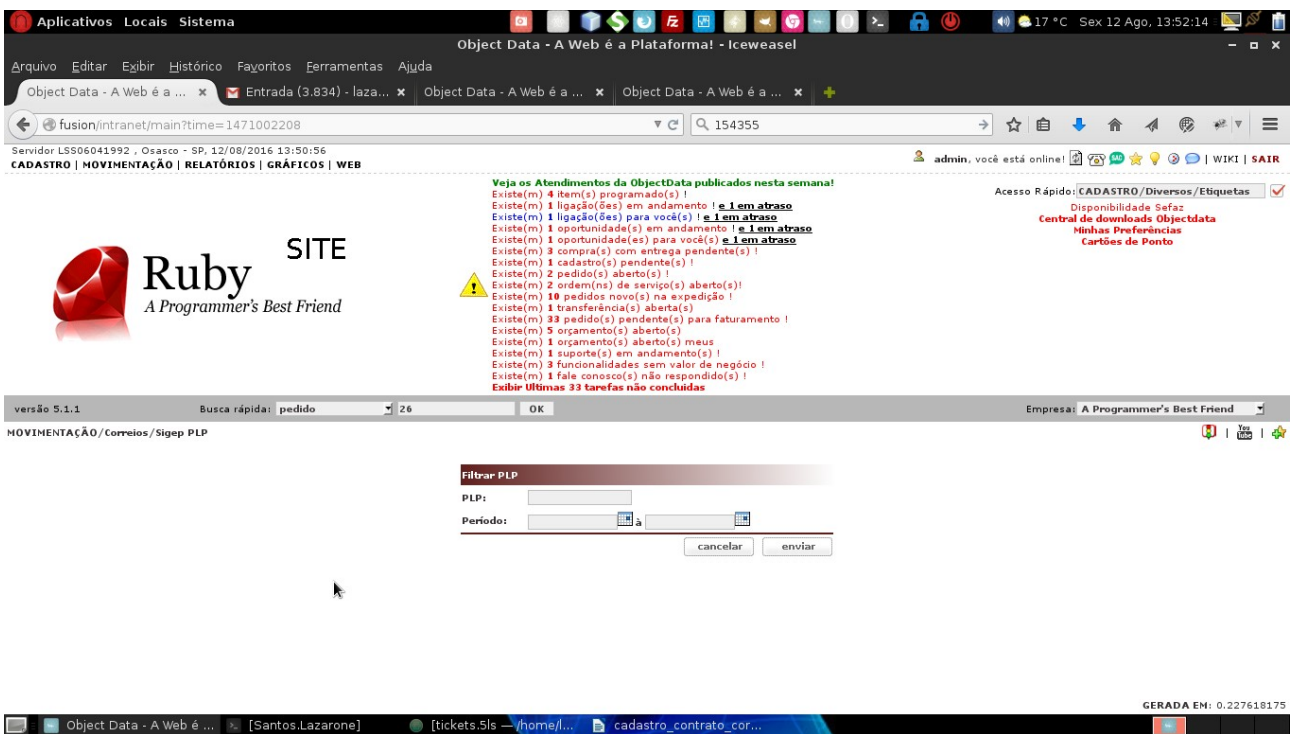

8º RELATORIO DOS RASTREIOS

O rastreo dos objetos pode ser visualizado no relatório: **RELATÓRIOS/Correios/Rastreo** onde possui vários filtros como pode ser visto na imagem a seguir:

Rastreo Filtrar

Número Pedido:

Número Nota:

Pedido Cliente:

Período Rastreo: à

Período Pedido: à

Período Nota: à

Código Rastreo:

PLP:

Expedição:

Status:

O relatório vem com os seguintes dados:

COD	PEDIDO	CLIENTE	CODIGO RASTREIO	SERVIÇO	EXPEDIÇÃO	STATUS	DATA	HORA	LOCAL	CIDADE	ESTADO	PLP
1	26	ALOC LOCAÇÃO E COM. DE EQUIP. DE INF. LTDA	SO217288105BR	E-SEDEX STANDARD	separado	Objeto adicionado na PLP: 154355.						154355

Você também pode visualizar os eventos de um objeto em: **CADASTRO/Correios/Consulta Código Rastreo**, onde você deve passar apenas o código de rastreo que você quer visualizar os eventos.

Exemplo:

The screenshot displays the Object Data web application interface. At the top, there is a navigation menu with options like 'CADASTRO', 'MOVIMENTAÇÃO', 'RELATÓRIOS', 'GRÁFICOS', and 'WEB'. A central banner features the Ruby logo and the text 'SITE A Programmer's Best Friend'. A prominent warning message in red text reads: 'Veja os Atendimentos da ObjectData publicados nesta semana!' followed by a list of 18 items, including '4 item(s) programado(s)', '1 ligação(ões) em andamento', '1 ligação(ões) para você(s)', '1 oportunidade(es) em andamento', '1 oportunidade(es) para você(s)', '3 compra(s) com entrega pendente(s)', '1 cadastro(s) pendente(s)', '2 pedido(s) aberto(s)', '2 ordem(ns) de serviço(s) aberto(s)', '10 pedidos novo(s) na expedição', '1 transferência(s) aberta(s)', '33 pedido(s) pendente(s) para faturamento', '5 orçamento(s) aberto(s)', '1 orçamento(s) aberto(s) meus', '1 suporte(s) em andamento(s)', '3 funcionalidades sem valor de negócio', and '1 fale conosco(s) não respondido(s)'. Below this, a search bar contains the text 'pedido' and '26'. A 'Consulta Código de Rastreo nos Correios' form is visible, with the tracking code 'S0217288105BR' entered and a 'gravar' button. The bottom of the screen shows a taskbar with several open applications and a system tray with the text 'GERADA EM: 0.301500071'.

Caso o objeto não tenha sido postado, os correios vão retornar que o objeto não foi encontrado em sua base de dados.

Exemplo:

Object Data Tecnologia da Informação – Manual do SIGEP

Object Data - A Web é a Plataforma! - Icweseal

Object Data - A Web é a ... x Entrada (3.834) - laza... x Object Data - A Web é a ... x

fusion/intranet/main?time=1471002208

154355

admin, você está online!

Veja os Atendimentos da ObjectData publicados nesta semana!

- Existe(m) 4 item(s) programado(s) !
- Existe(m) 1 ligação(ões) em andamento ! e [1 em atraso](#)
- Existe(m) 1 ligação(ões) para você(s) ! e [1 em atraso](#)
- Existe(m) 1 oportunidade(s) em andamento ! e [1 em atraso](#)
- Existe(m) 1 oportunidade(es) para você(s) ! e [1 em atraso](#)
- Existe(m) 3 compra(s) com entrega pendente(s) !
- Existe(m) 1 cadastro(s) pendente(s) !
- Existe(m) 2 pedido(s) aberto(s) !
- Existe(m) 2 ordem(ns) de serviço(s) aberto(s) !
- Existe(m) 10 pedidos novos(s) na expedição !
- Existe(m) 1 transferência(s) aberta(s) !
- Existe(m) 33 pedido(s) pendente(s) para faturamento !
- Existe(m) 5 orçamento(s) aberto(s) !
- Existe(m) 1 orçamento(s) aberto(s) meus
- Existe(m) 1 suporte(s) em andamento(s) !
- Existe(m) 3 funcionalidades sem valor de negócio !
- Existe(m) 1 fale conosco(s) não respondido(s) !
- Exibir Últimas 33 tarefas não concluídas

Acesso Rápido: CADASTRO/Diversos/Etiquetas

Disponibilidade Sefaz
Central de downloads Objectdata
Minhas Preferências
Cartões de Ponto

versão 5.1.1 Busca rápida: pedido 26 OK Empresa: A Programmer's Best Friend

CADASTRO/Correios/Consulta Código Rastreo

CÓDIGO DE RASTREIO: SO217288105BR

DATA	LOCAL	SITUAÇÃO
OBJETO NÃO ENCONTRADO NA BASE DE DADOS DOS CORREIOS.		

GERADA EM: 0.463929285

Agora caso o objeto exista, os correios retornara todos os eventos referente aquele objeto.
Exemplo:

Object Data - A Web é a Plataforma! - Icweseal

Object Data - A Web é a ... x Entrada (3.834) - laza... x Object Data - A Web é a ... x Object Data - A Web é a ... x

fusion/intranet/main?time=1471002208

154355

admin, você está online!

Veja os Atendimentos da ObjectData publicados nesta semana!

- Existe(m) 4 item(s) programado(s) !
- Existe(m) 1 ligação(ões) em andamento ! e [1 em atraso](#)
- Existe(m) 1 ligação(ões) para você(s) ! e [1 em atraso](#)
- Existe(m) 1 oportunidade(s) em andamento ! e [1 em atraso](#)
- Existe(m) 1 oportunidade(es) para você(s) ! e [1 em atraso](#)
- Existe(m) 3 compra(s) com entrega pendente(s) !
- Existe(m) 1 cadastro(s) pendente(s) !
- Existe(m) 2 pedido(s) aberto(s) !
- Existe(m) 2 ordem(ns) de serviço(s) aberto(s) !
- Existe(m) 10 pedidos novos(s) na expedição !
- Existe(m) 1 transferência(s) aberta(s) !
- Existe(m) 33 pedido(s) pendente(s) para faturamento !
- Existe(m) 5 orçamento(s) aberto(s) !
- Existe(m) 1 orçamento(s) aberto(s) meus
- Existe(m) 1 suporte(s) em andamento(s) !
- Existe(m) 3 funcionalidades sem valor de negócio !
- Existe(m) 1 fale conosco(s) não respondido(s) !
- Exibir Últimas 33 tarefas não concluídas

Acesso Rápido: CADASTRO/Diversos/Etiquetas

Disponibilidade Sefaz
Central de downloads Objectdata
Minhas Preferências
Cartões de Ponto

versão 5.1.1 Busca rápida: pedido 26 OK Empresa: A Programmer's Best Friend

CADASTRO/Correios/Consulta Código Rastreo

CÓDIGO DE RASTREIO: ██████████

DATA	LOCAL	SITUAÇÃO
10/08/2016 12:53	CDD VELEIROS	Objeto entregue ao destinatário
10/08/2016 11:30	CDD VELEIROS	Objeto saiu para entrega ao destinatário
08/08/2016 18:22	AGF ALTO DO IPIRANGA	Objeto postado após o horário limite da agência

GERADA EM: 0.589421984

9º DICIONARIO DE DADOS

SIGEP(Sistema de Gerenciamento de Postagem): É um sistema com o propósito de preparar e gerenciar as postagens de

Clientes dos Correios. Seus principais atributos técnicos são: facilidade e rapidez na preparação das postagens e gestão das informações sobre os objetos postados.

PLP: Pré Lista de Postagem(Lista com os pedidos a serem postados).

CODIGO DE RASTREIO: É um número de registro do seu pedido no sistema dos correios, o mesmo número é o identificador do objeto no fluxo postal da ECT, sendo utilizado como chave para rastreamento.

RASTREAMENTO: Verificação do andamento da entrega do objeto.

CHANCELA: Palavra utilizada ao se referir a imagem existente na etiqueta referente ao serviço utilizado(PAC, SEDEX, etc).

AR: Aviso de Recebimento(É o serviço adicional que, por meio do preenchimento de formulário próprio, permite comprovar, junto ao remetente, a entrega do objeto).

SARA: Sistema de Automação de Rede de Atendimento.

Esse é o processo de trabalho com o **SIGEP** dentro do sistema **FUSION**.

Caso exista alguma dúvida favor entrar em contato com o suporte.

Horário de Atendimento: segunda a sexta, 9:00 às 12:00hs / 13:00 às 17:30hs

Telefones: (11) 3683-8994, (11) 3681-1177

Email: suporte@objectdata.com.br

Chat: <http://app.objectdata.com.br/chat>

object data

Object Data Tecnologia da Informação

www.objectdata.com.br